Xperanza

Voorlichting

Ontstaan van Xperanza

- Evelien en Sander wens om naar Spanje te gaan
- Evelien DOK 3 (vanuit Drievers Dale, LVG) wens om met jongeren te blijven werken
- Plan opgevat
- Gespaard en met een idealistisch en ietwat naieve insteek gestart!

Onderscheidend

In de aanloop naar het starten onderzoek gedaan hoe onderscheidend te zijn

- Ook voor LVG
- Therapeuten ter plekke (behandeling)
- Systeem betrekken (geen contactverbod)
- Zorg op maat
- Medewerkers geselecteerd obv basishouding, diplomas en extra competenties. (kok, twee recherhanden, docent, sportleraar etc.)

Doelstelling Xperanza

- Zorg op maat bieden voor jongeren die buiten Nederland hulp moeten ontvangen.

Dit zijn vaak de jongeren die buiten de boot vallen, of teveel ingezogen zijn binnen lastige netwerken, of te betrokken bij hun ouders.

Doelgroep

- Jongeren tussen de 14 en 24 (ongeveer)
- Die uit hun omgeving weg moeten
- Voornamelijk de sociaal emotioneel lagere jongeren (niet meer alleen LVG)

- Voor wie zijn we succesvol, casuistiek

Contraindicaties

Casuisitiek

Geen motivatie

Niet kunnen reflecteren op eigen gedrag

Antisociaal

Drugsverslaving zonder wens hier wat aan te doen

GHB verslaving

Actieve psychiatrie (geen psychiater)

Werken vanuit de relatie

- Bewuste keus
- Wel heldere kaders
- Effectief, vooral ook na uitstroom
- Weinig strijd jongeren tov begeleiders
- …..

Aanmelding tot start

- Aanmelding, screening, intake, plaatsing
- Vanaf intake is de trajectzorg betrokken
- Parallel financiele aanvraag

Plaatsing liefst met een ouder in verband met kennismaking, afstemming, ter voorkoming van splitten en om de behandelrelatie op te bouwen

Financiering

- administratie@xperanza.nl
- Administratiekantoor ingehuurd ivm complex geworden financiele lijnen

- PGB
- Onderaannemerschap (bv Pluryn, JHF)
- Door HKZ en WTZI contracten met gemeenten mogelijk vanaf 2018
- Pilot met zorgverzekeraar voor 18+ (dan klinisch psycholoog in NL betrokken)

Behandeltraject

- Behandeling in fases
  - Behandelgroep
  - Fase 2 (dichtbij, minder begeleiding)
  - Zelfstandigheidstraining

  - Indien nodig individueel verblijf bij enkele collegas, ook survivaltripjes, kamperen en time out plaatsingen zijn in gezet.

Dagbesteding

Regulier programma	Afwisseling in de week	Specifieke individuele activiteiten
Opstaan en ontbijt en taken		
Dagbesteding	Dagbesteding bestaat uit Land Asiel Modules – Thema´s Sport	Individuele klussen Paardentherapie Individuele sport Individuele uitdagingen (berg op fietsen, wandelen van ifach etc.) Stages (klussen, horeca, asiel)
Lunch en taken		

Dagbesteding vervolg

Reguliere dagindeling	afwisseling in de week	Specifieke individuele invulling
School	Leren op maat (Pluryn) Thuis studies Via huidige school in NL	
Middag	Vrije tijd Week evaluatie Koken	Individuele therapie EMDR ART CGT
Avond eten en taken	Elke jongere heeft een kook avond. Taken veranderen per periode	
Avondprogramma	Sport Yoga- Mindfullness Creatief (Teken en schilderles)	Paardrijden (individueel) Individuele sportactiviteiten

Behandelaars

- 2 GZ-psychologen
- Orthopedagoog Generalist
- Trajectzorgmedewerkers
- Pedagogisch medewerkers
- Ondersteunende medewerkers
- Stagiaires
- Nederlandse huisarts-fysiotherapeut indien nodig

Behandeling verslaglegging

- Individuele therapie en groepsgesprekken
- CGT, EMDR, ART
- Paardentherapie

- Behandelplan, 3 maandelijkse evaluatie en eindverslag
- Verslaglegging trajectzorg
- Dagrapportage

Betrekken systeem tijdens verblijf

- Trajectzorgmedewerker
- Groepsapp/groepsmail
- Skypecontacten (indien nodig begeleidt)
- Systeem tussentijds op bezoek in Spanje
- Jongere oefent in Nederland met goed vooropgezet plan.

Uitstroom en nazorg

- Uitstroom bij succesvol traject naar→ behandelgroep, begeleidt zelfstandig wonen, of naar huis.
- Soms alsnog via Xperanza Nederland

- Trajectzorg blijft nog even betrokken, met indicatie kan dit zolang de indicatie strekt.
- Zonder indicatie nog 2 bezoekjes aan de oud client ihkv contact en betrokkenheid en een warme overdracht

Geschatte resultaten

- 60 uitbehandelde clienten

  (obv het contact acteraf hieronder een schatting)

- 55 % stroomt zonder problemen uit
- 25% heeft hulp nodig na het traject om het aangeleerde vast te houden
- 10% valt na het traject in Nederland alsnog terug binnen een ongeveer een jaar
- 10% stroomt vroegtijdig en zonder succes uit

Certificering

- Sinds 2015 Raad van Toezicht
  - C. v. Zuidam, L. Wolsink, R. van Daalen
- Sinds 2016 WTzI geregistreerd
- HKZ certificering ronden we dit jaar af (2017).

  (Er is een reeds intentieverklaring vanuit het keurmerk instituut deze af te gaan geven.)
- Inspectie Spanje is op de hoogte van ons bestaan en kan in opdracht van Nederland onderzoek uitvoeren in Spanje
- we staan ingeschreven bij het zorgregister in Spanje

Waar staan we nu→ toekomst

- Relatief snelle groei, groter dan bedacht.
- Continue aandacht voor primair proces geweest
- Nu fine-tunen op inhoud
- Certificering behouden voor bestaansrecht
- Investeren op teams ivm continuiteit van zorg
- Meer ruimte creeren voor contact met de Nederlandse aanmelders
- Informatie voorziening naar Nederland verbeteren (Website, Folders, voorlichting etc.)

Foto presentatie activiteiten

&

Vragen

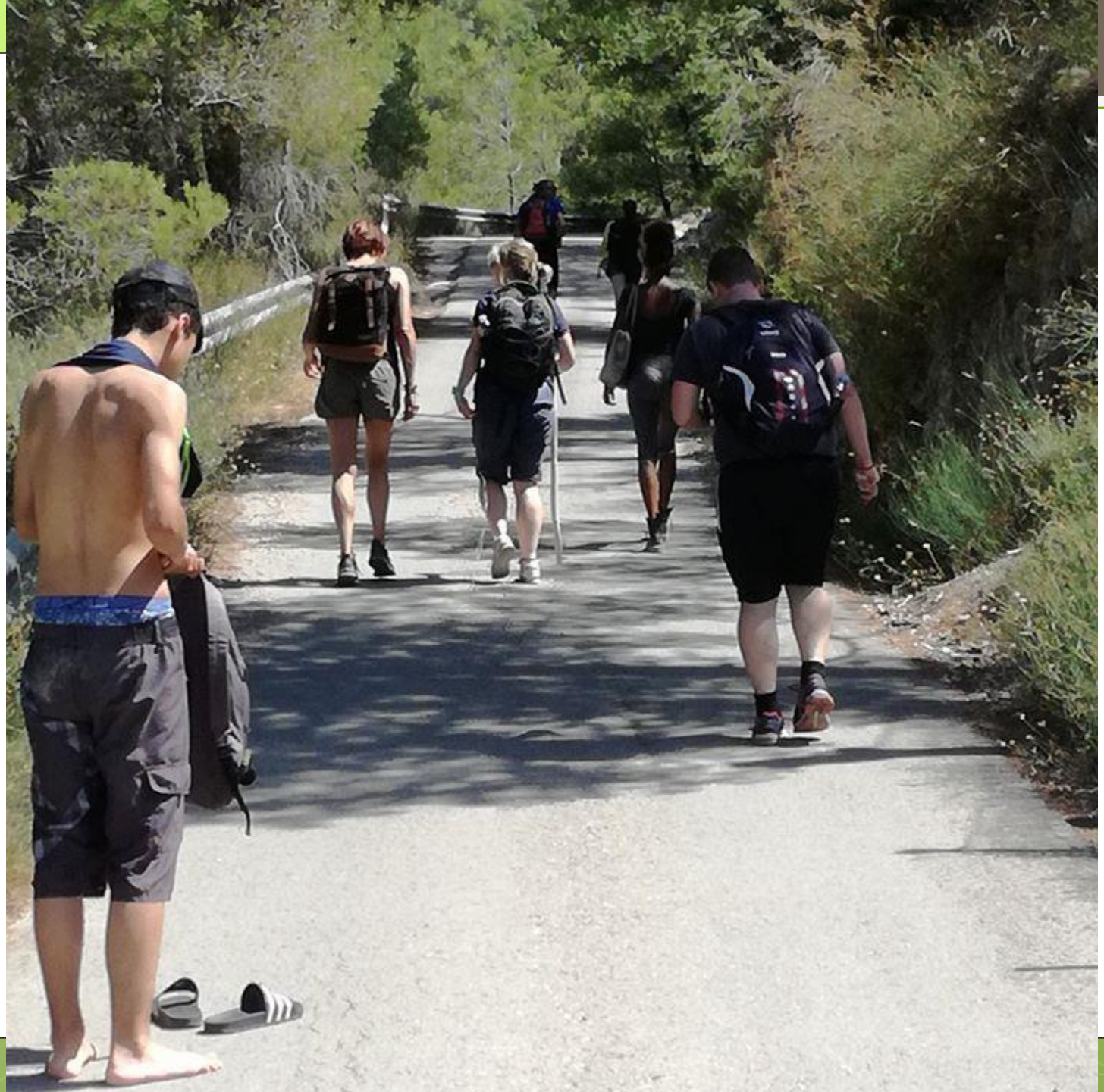

Module

Geld on zo...

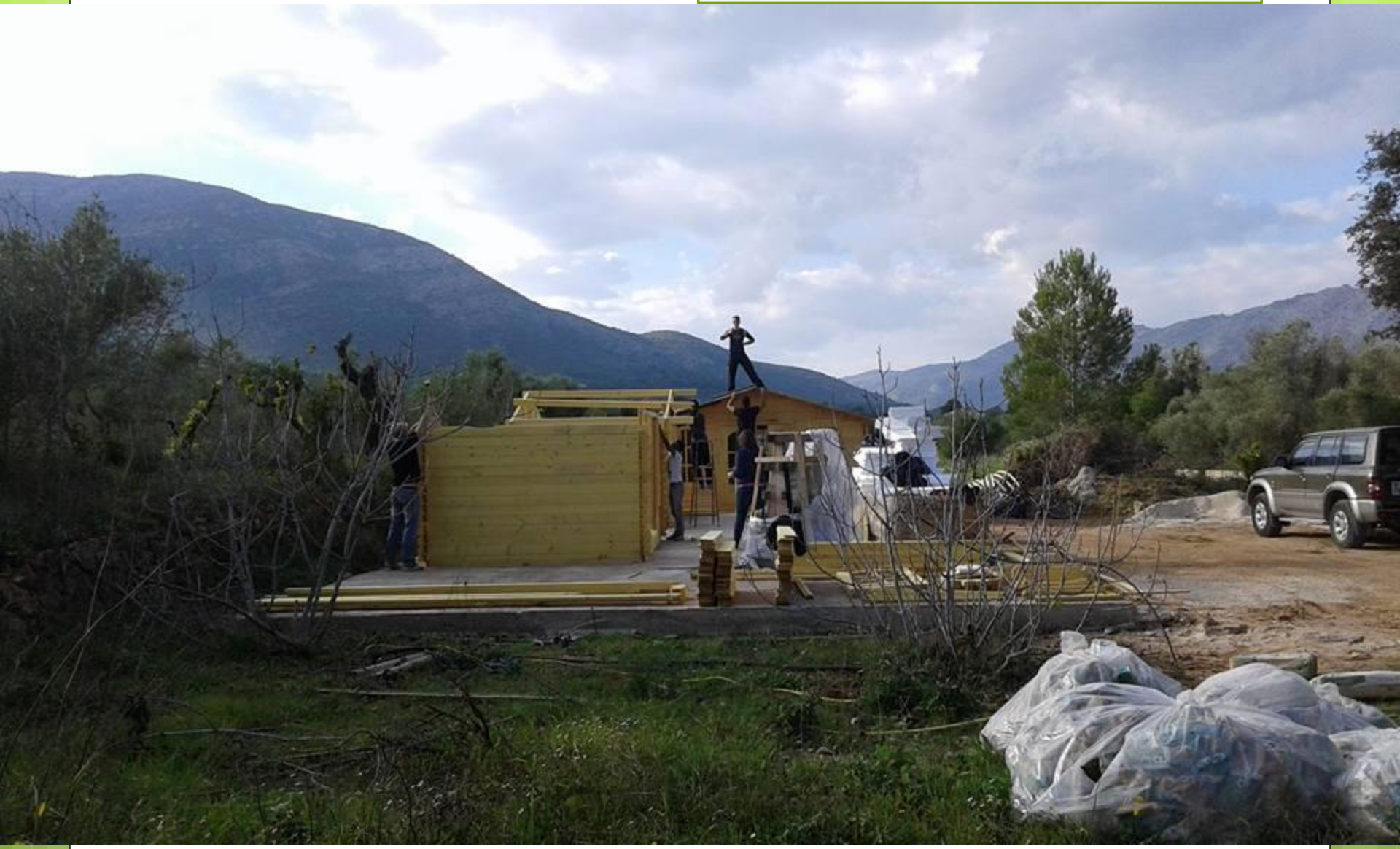

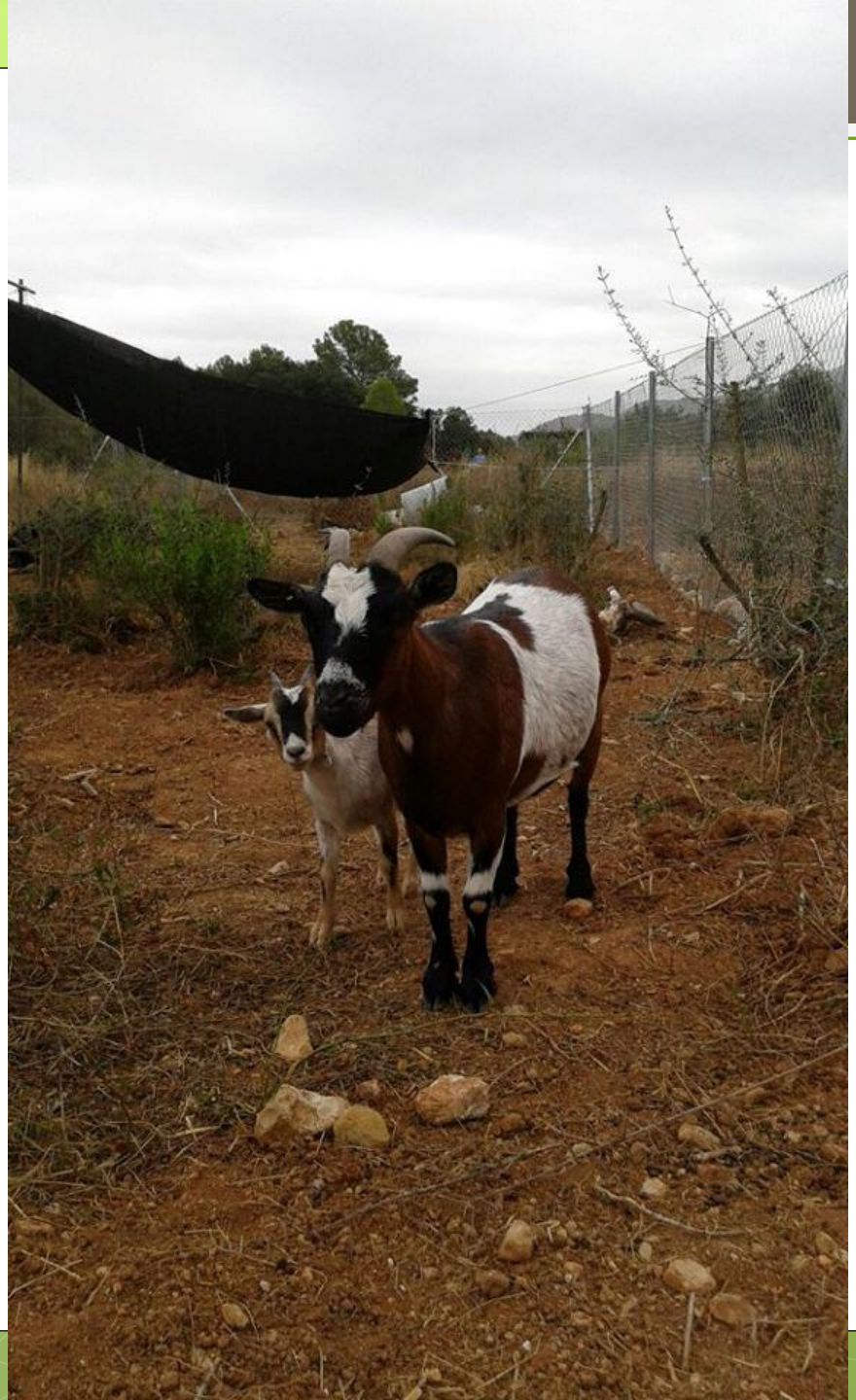

AVIATION
2-587

40

Xperenza wenst u een fijne kers
&
een fantastisch 2017